

## 42EME RALLYE "AVEYRON ROUERGUE - MIDI PYRENEES" 2015



©Sylvain HENRY  
 pleincorde.free.fr

**FFSA**  
 CHAMPIONNAT DE FRANCE RALLYE



*espace automobile*  
 saint-julien / haute-savoie



**FFSA**  
 CHAMPIONNAT DE FRANCE RALLYE  
 TEAM

**FFSA**  
 CHAMPIONNAT DE FRANCE RALLYE  
 JUNIOR

**FFSA**  
 CHAMPIONNAT DE FRANCE RALLYE  
 FEMININ



©Jordan P.



**DU 9 AU 11 JUILLET 2015**

# 42<sup>ème</sup> RALLYE "AVEYRON ROUERGUE MIDI PYRENNES"

9, 10 & 11 juillet 2015

Organisé par l'ASA du Rouergue  
Résidence Saint Eloi – Bâtiment D, Route de Vabre  
12000 RODEZ

Tel : 05.65.78.17.43 - Fax : 05.65.78.37.28  
rallyeduroergue@wanadoo.fr / www.rallyerouergue.com

TIMING			
1ère étape - Vendredi 10 juillet			
10:30	Sortie parc fermé - Rodez (Avenue Victor Hugo)		
10:35	Podium - Rodez (Salle des Fêtes)		
11:15	Assistance A - Laissac		0h30
11:58	ES1 Laissac - Sévérac l'église	12,85 km	
13:31	ES2 Campouriez - Le Nayrac	35,45 km	
14:41	Regroupement - Bozouls 0h40		
15:41	Assistance B - Laissac 0h40		
16:34	ES3 Laissac - Sévérac l'église	12,85 km	
18:07	ES4 Campouriez - Le Nayrac	35,45 km	
19:17	Regroupement - Bozouls 0h20		
19:57	Assistance C - Laissac 0h40		
21:12	Entrée parc fermé - Rodez (Avenue Victor Hugo)		

2ème étape - Samedi 11 juillet			
09:00	Sortie parc fermé - Rodez (Avenue Victor Hugo)		
09:35	Assistance D - Laissac 0h20		
10:48	ES5 Trémouilles - Comps	12,90 km	
11:16	ES6 Sainte Juliette - Calmont	10,74 km	
11:41	Regroupement - La Primaube 0h40		
12:34	ES7 Luc - Moyrazès	31,50 km	
13:59	Assistance E - Laissac 0h40		
15:32	ES8 Trémouilles - Comps	12,90 km	
16:00	ES9 Sainte Juliette - Calmont	10,74 km	
16:25	Regroupement - La Primaube 0h20		
16:58	ES10 Luc - Moyrazès	31,50 km	
17:48	Parc de repositionnement 0h20		
18:18	Podium/Entrée parc fermé - Rodez		

2 étapes - 10 spéciales - 5 différentes  
648,64 km dont 206,88 chronométrés

## Jeudi 9 juillet

Shakedown 10h00-14h00 (Laissac)  
Vérifications 15h00-20h30 (Laissac – Le Foirail)  
Conférence de Presse 18h00 (Rodez – Archives Départementales)

## Vendredi 10 juillet

349,58 km dont 96,60 chronométrés

10h30 : départ de la 1<sup>ère</sup> étape  
21h12 : arrivée de la 1<sup>ère</sup> étape

## Samedi 11 juillet

299,06 km dont 110,28 chronométrés

09h00 : départ de la 2<sup>ème</sup> étape  
18h18 : arrivée / podium de la 2<sup>ème</sup> étape

Le Rallye "Aveyron Rouergue Midi - Pyrénées" compte pour :

- Le Championnat de France des Rallyes Pilotes (4/8)
- Le Championnat de France des Rallyes Team (4/8)
- Le Championnat de France des Rallyes Junior (4/6)
- Le Championnat de France des Rallyes Féminin (4/8)
- Le Classement Promotion – Trophée Michelin (4/8)
- Le Citroën Racing Trophy Junior (4/6)
- L'Opel Adam Cup (4/6)
- La Coupe de France des Rallyes 2015 (coef. 4)
- Le Challenge du Comité Régional du Sport Auto Midi Pyrénées

## Adresses



Parc fermé : Rodez – Avenue Victor Hugo  
Podium / Village : Rodez – Nouvelle Salle des Fêtes  
Salle de presse : Rodez – Nouvelle Salle des Fêtes  
PC course : Rodez – Nouvelle Salle des Fêtes  
Vérifications : Laissac – Le Foirail – Centre Administratif  
Parc d'assistance : Laissac – Place du Foirail

## Le centre-ville de Rodez





# 1ERE ETAPE - 42EME RALLYE "AVEYRON ROUERGUE MIDI - PYRENEES"

 		
<b>1ère étape - Vendredi 10 juillet</b>		
10:30	Sortie parc fermé - Rodez (Avenue Victor Hugo)	
10:35	Podium - Rodez (Salle des Fêtes)	
11:15	Assistance A - Laissac	
11:58	<b>ES1 Laissac - Séverac l'église</b>	12,85 km
13:31	<b>ES2 Campouriez - Le Nayrac</b>	35,45 km
14:41	Regroupement - Bozouls	0h40
15:41	Assistance B - Laissac	0h40
16:34	<b>ES3 Laissac - Séverac l'église</b>	12,85 km
18:07	<b>ES4 Campouriez - Le Nayrac</b>	35,45 km
19:17	Regroupement - Bozouls	0h20
19:57	Assistance C - Laissac	0h40
21:12	Entrée parc fermé - Rodez (Avenue Victor Hugo)	

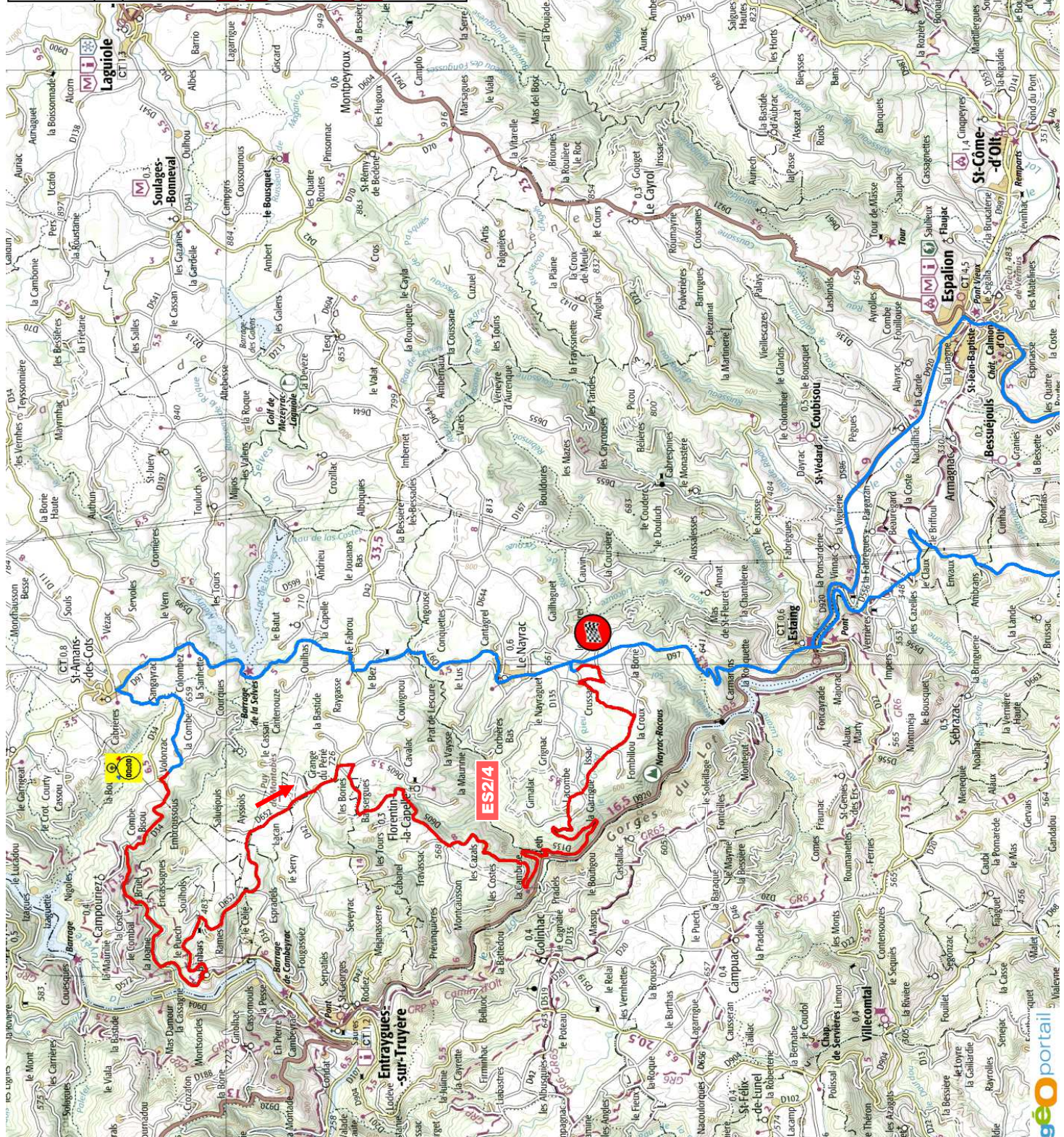



# 1ERE ETAPE - 42EME RALLYE "AVEYRON ROUERGUE MIDI - PYRENEES"

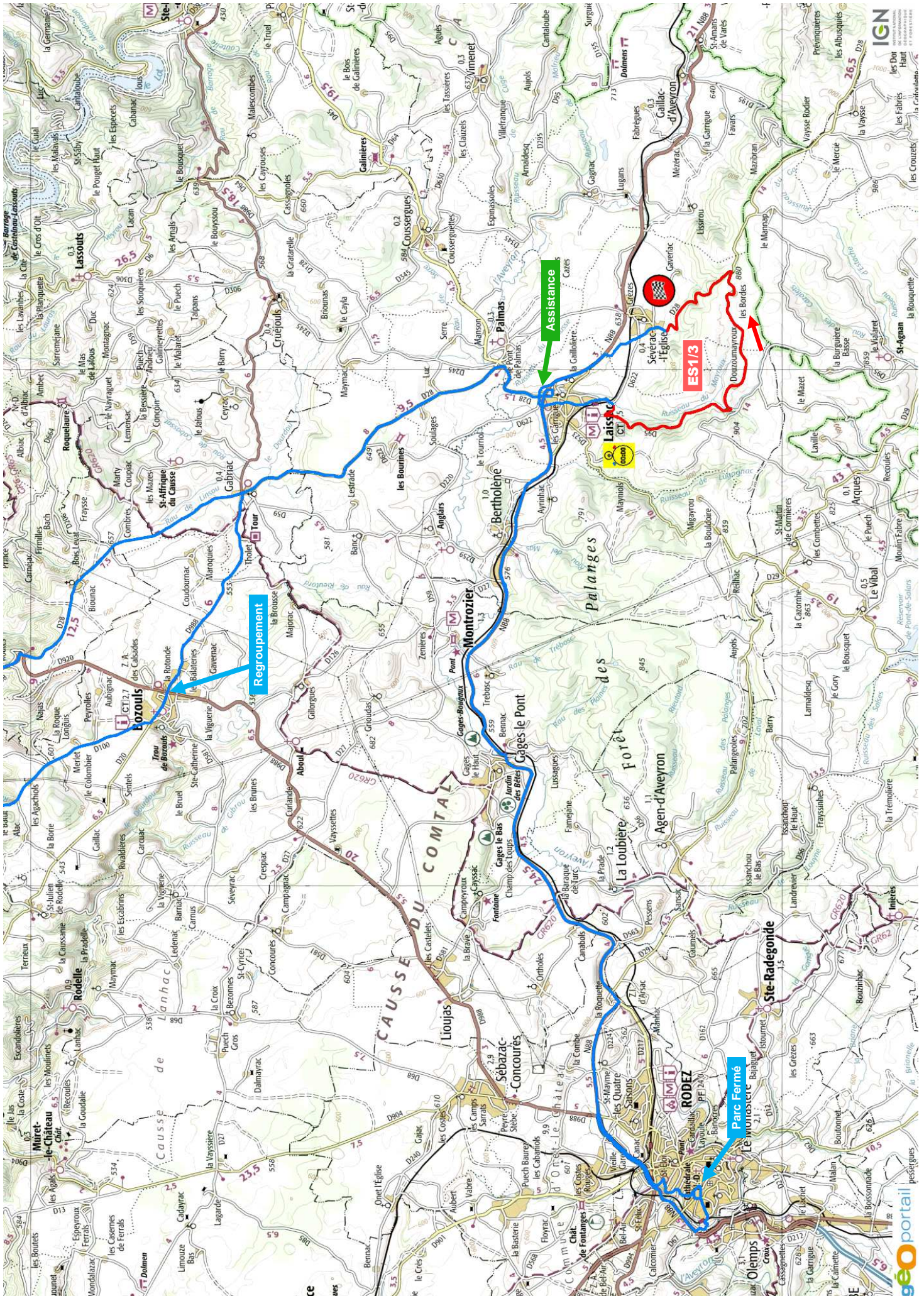



# ZÈME ÉTAPE - 42ÈME RALLYE "AVEYRON ROUERGUE MIDI - PYRÉNÉES"

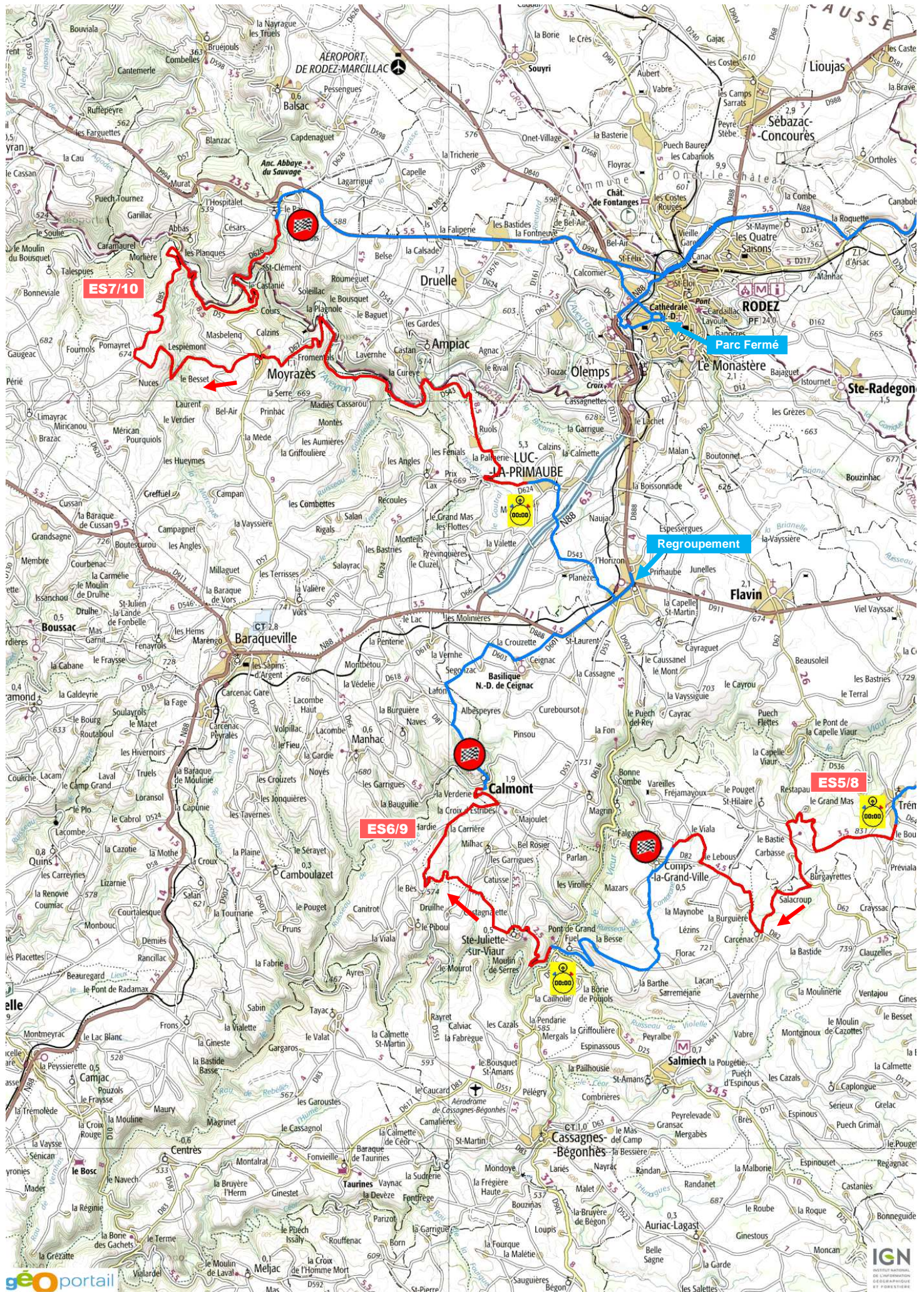



# 2EME ETAPE - 42EME RALLYE "AVEYRON ROUERGUE MIDI - PYRENEES"

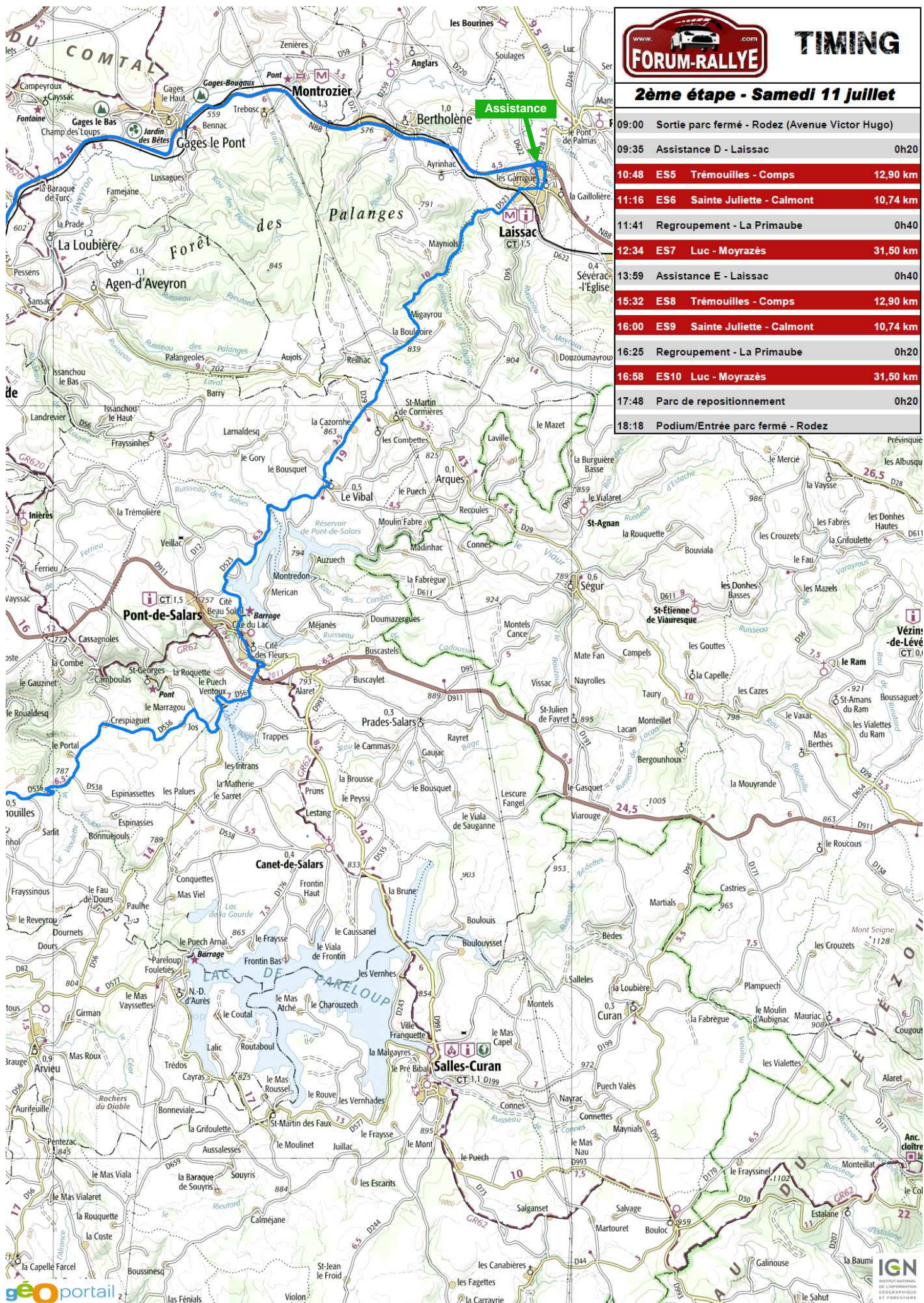

## TIMING

### 2ème étape - Samedi 11 juillet

09:00	Sortie parc fermé - Rodez (Avenue Victor Hugo)	
09:35	Assistance D - Laissac	0h20
10:48	ES5 Trémouilles - Comps	12,90 km
11:16	ES6 Sainte Juliette - Calmont	10,74 km
11:41	Regroupement - La Primaube	0h40
12:34	ES7 Luc - Moyrazès	31,50 km
13:59	Assistance E - Laissac	0h40
15:32	ES8 Trémouilles - Comps	12,90 km
16:00	ES9 Sainte Juliette - Calmont	10,74 km
16:25	Regroupement - La Primaube	0h20
16:58	ES10 Luc - Moyrazès	31,50 km
17:48	Parc de repositionnement	0h20
18:18	Podium/Entrée parc fermé - Rodez	



## Shakedown LAISSAC – 10h00 à 14h00

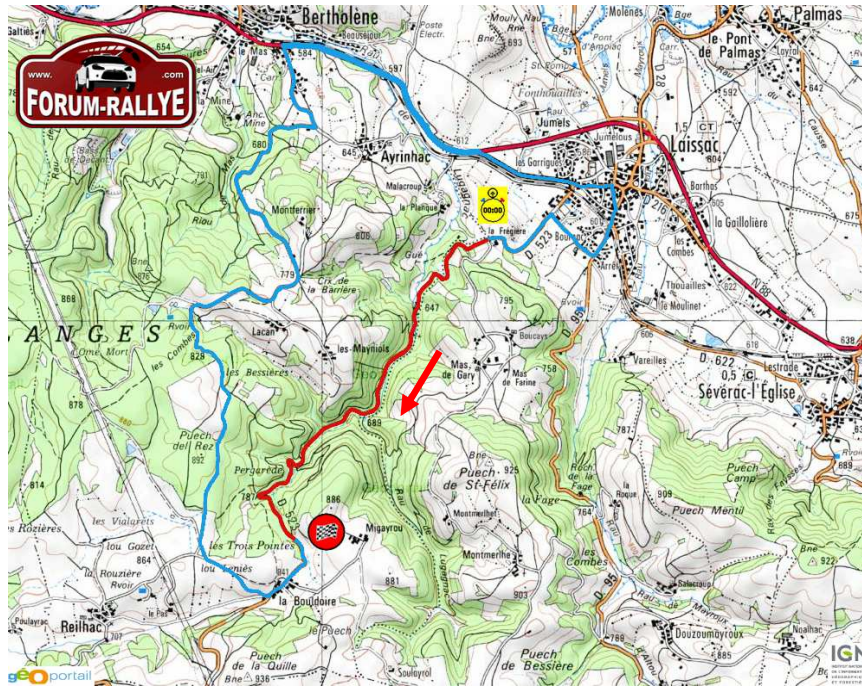

## ES1/3 LAISSAC – SÉVERAC L'ÉGLISE (12,85 km) – 11h58<sup>(1)</sup> / 16h34<sup>(1)</sup>

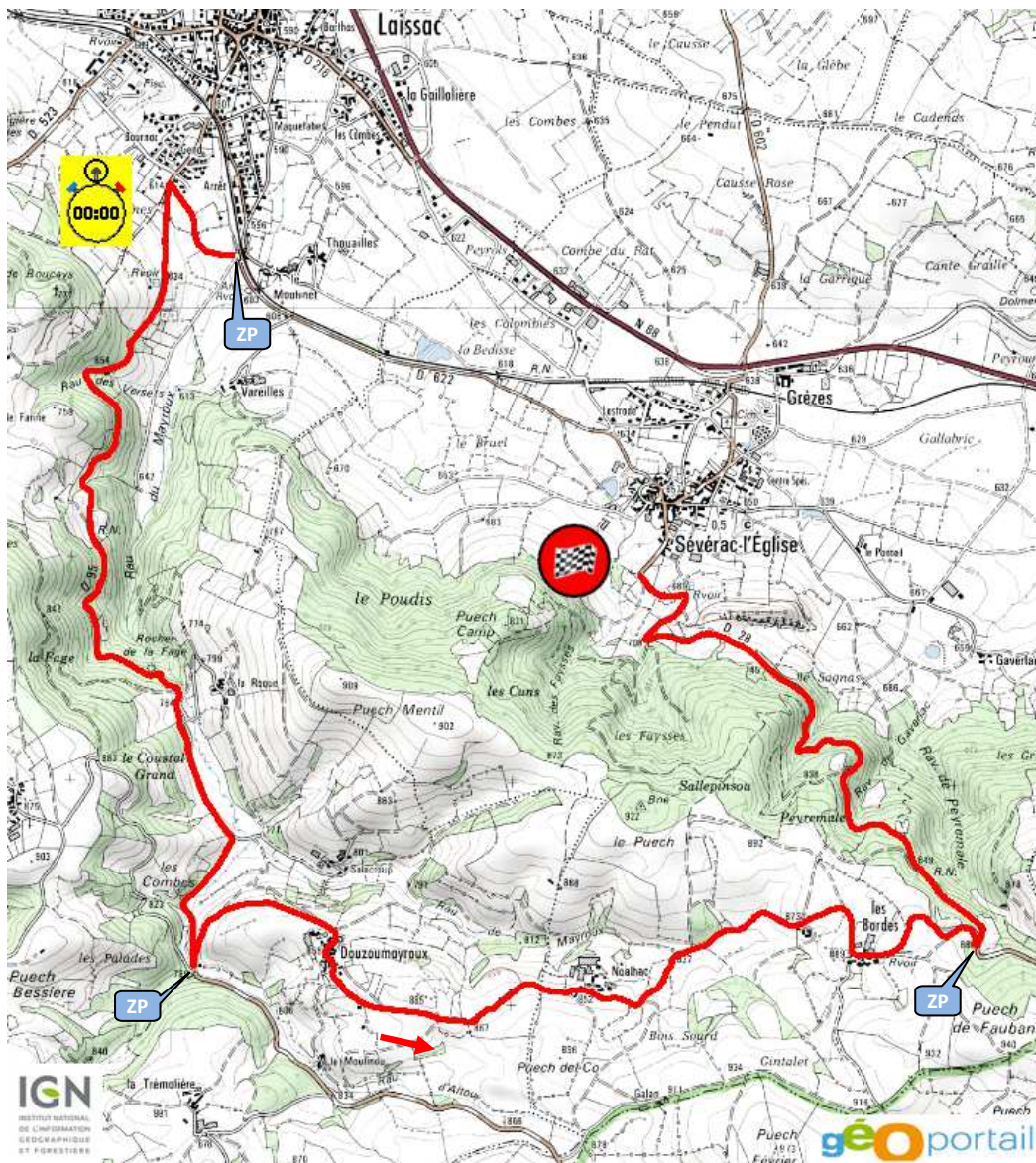



# ES2/4 CAMPOURIEZ – LE NAYRAC (35,45 km) – 13h31(1) / 18h07(1)

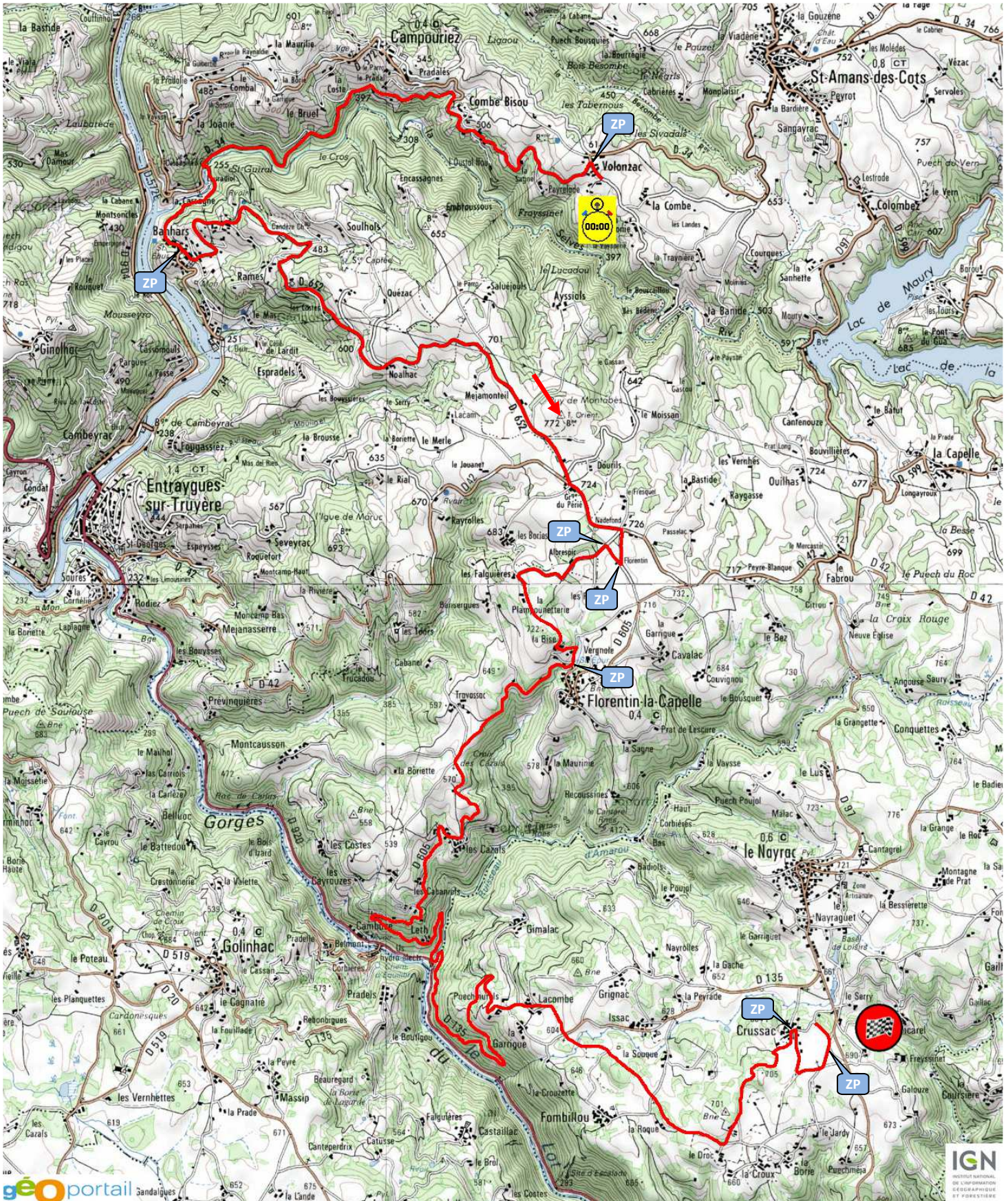

geoportail





# ES5/8 TRÉMOUILLES –COMPS (12,90 km) – 10h48(2) / 15h32(2)

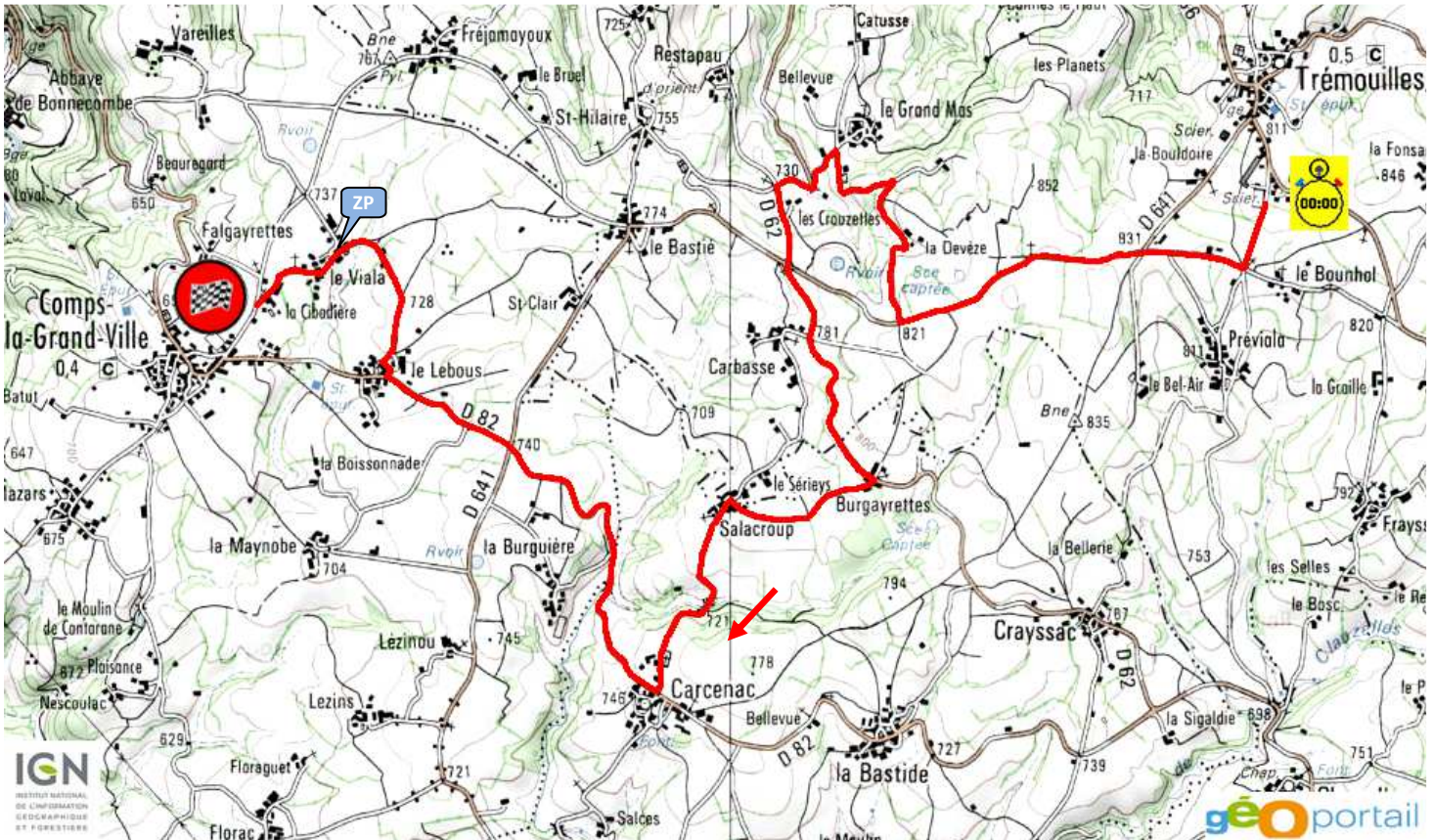

# ES6/9 SAINTE JULIETTE – CALMONT (10,74 km) – 11h16(2) / 16h00(2)

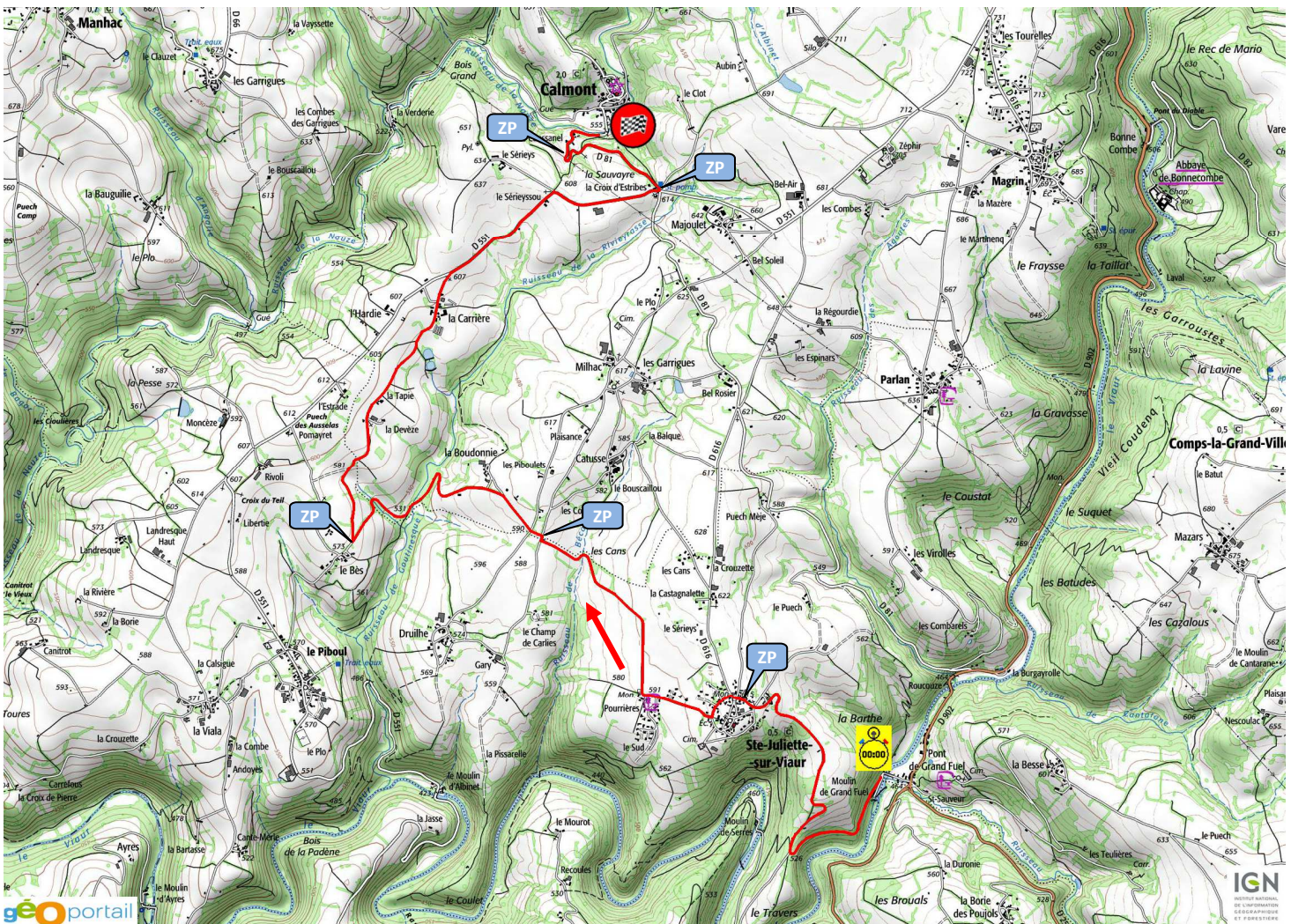



## ES7/10 LUC – MOYRAZES (31,50 km) – 12h34(2) / 16h58(2)

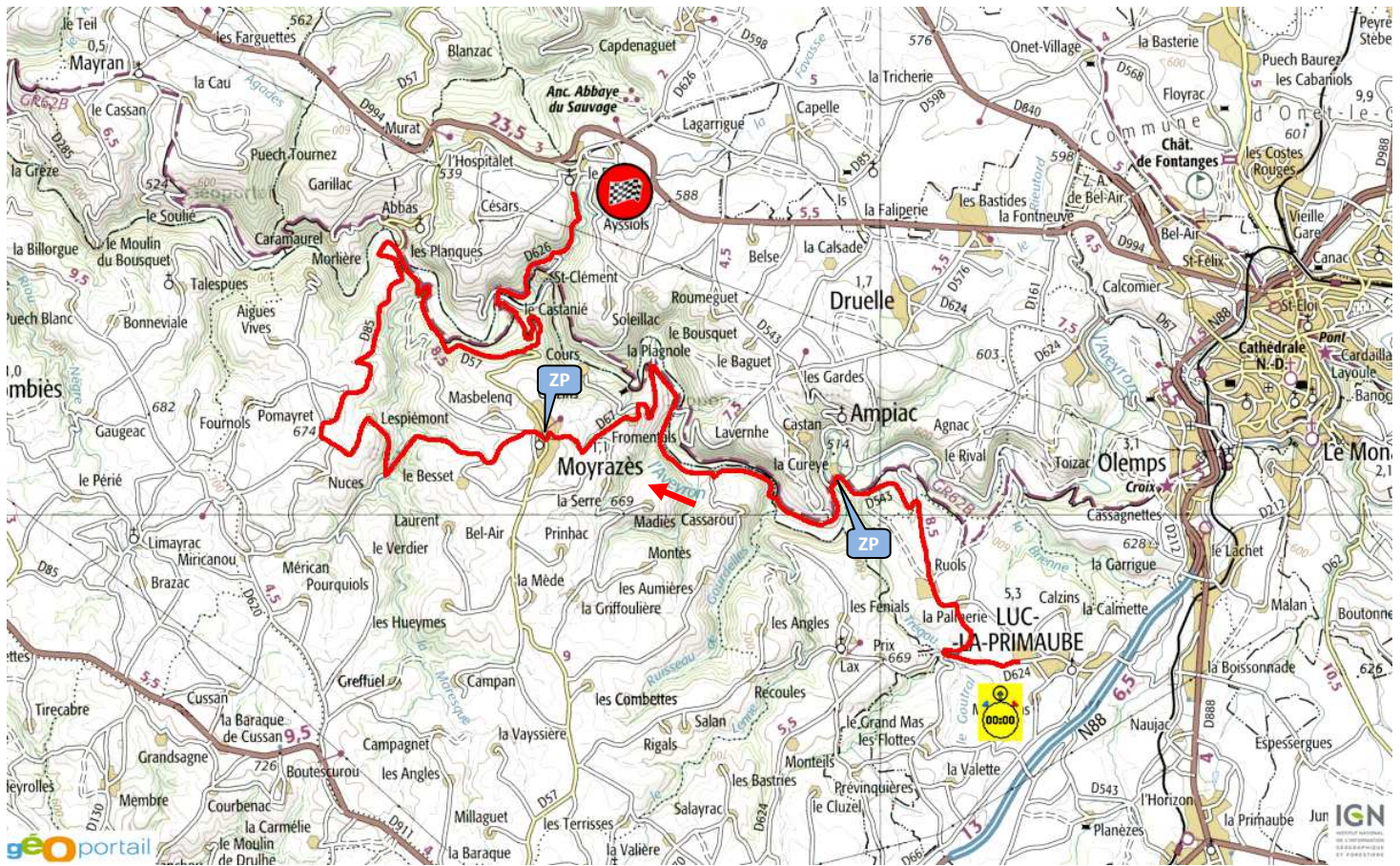

**Le Rallye ROUERGUE "AVEYRON MIDI – PYRÉNÉES"**  
*est à suivre du 10 au 12 juillet 2015 sur*



avec  
*espace automobile*  
*saint-julien / haute-savoie*

***Vivez le rallye en direct en écoutant les réactions des pilotes  
à l'arrivée de chaque spéciale notre web-radio***



# SÉCURITÉ RALLYE

## FFSA



AMIS SPECTATEURS,  
LES SEULS  
ENDROITS  
AUTORISÉS  
SONT

**MATÉRIALISÉS  
PAR DU VERT\***

SUIVEZ LES FLÈCHES !



LA SÉCURITÉ EN RALLYE, C'EST L'AFFAIRE DE TOUS